

# APARTAMENT DOS DORMITORIS ENFRONT DEL PORT DE ROSES I PROP DE LA PLATJA

REF. 01203 -

199 000 €

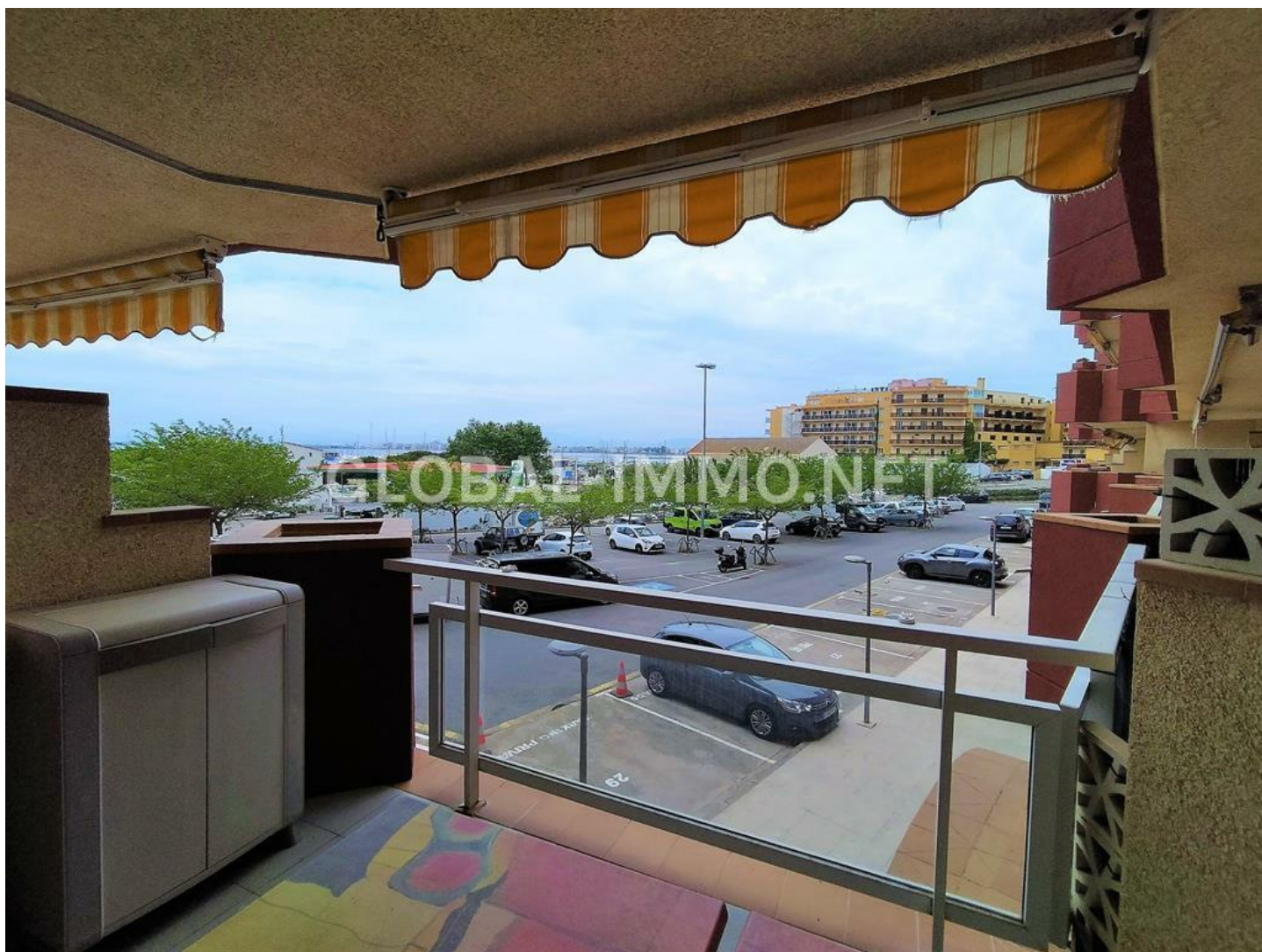

## CARACTERÍSTIQUES

|                      |               |
|----------------------|---------------|
| Ciutat               | Roses         |
| Zona                 | Centre - Port |
| Vista                | Mar           |
| Situació / Exposició | Norte, Oeste  |

|                                    |                             |
|------------------------------------|-----------------------------|
| Habitacions                        | 2                           |
| Bany                               | 1                           |
| Distància de el centre             | 500M                        |
| Distància de la mar                | 500M                        |
| Plantas                            | 1                           |
| Lavabo                             | 1                           |
| Superfície terrassa                | 8 m2                        |
| Emissions de CO2                   | 27 Kg CO2 / m2 year         |
| Superfície                         | 57 m²                       |
| Consum d'energia                   | 106 KW h / m2 year          |
| IBI                                | 320 €                       |
| Despeses de comunitat              | 670 €                       |
| Ascensor                           |                             |
| Moblat                             |                             |
| Tipu de cuina                      | Cuineta                     |
| Tipus de calefacció                | Aire condicionat reversible |
| Certificat d'eficiència energètica | E                           |
| Certificat d'emissions de CO2      | E                           |
| Destacat                           | Reservat                    |